



令和6年 3月25日
札幌市立北野小学校 第13号

TEL 881-8521
FAX 881-9674



学校ホームページ <https://www.kitano-e.sapporo-c.ed.jp/> (検索)
学校メールアドレス kitano-e@sapporo-c.ed.jp (休日・夜間の緊急用)

1年の感謝を込めて

校長 山内 慎理

3月21日の第49回卒業式には、多くの御来賓の皆様並びに保護者の皆様の御臨席を賜り、卒業生73名が北野小学校を巣立ちました。コロナ禍のおよそ3年間を、たくましくしなやかに生き、そして力を合わせて成長してきた卒業生の姿は立派でした。式では、ステージ上で将来の夢や中学校進学に向けた言葉を語る姿、卒業証書を受け取る姿、座っているときの姿、在校生と対面して行う呼びかけや合唱、どの場面や瞬間にも卒業生の決意や思いが昭然と表れていました。在校生代表として出席した5年生の子どもたちには、6年生のこれまでの努力や活躍の軌跡、北野小学校を託す思いなどが改めて伝えられ、5年生がしっかりと受け取った卒業式でした。

さて、令和5年度は5月にコロナ感染症が5類へ移行してから、コロナ禍中の教育活動の知見を生かして、本校の教育活動を精選しながら積極的な実施に向けて工夫してまいりました。学校行事においては6月の運動会を全校児童と一緒にいき、子どもたちは自身の種目に全力を尽くし、互いを応援し合い、大きな熱量を生み出した行事となりました。また、運動会を含め、学習発表会や学習参観などにおいても保護者の方の参観人数の制限はなくなり、子どもたちの姿を御覧いただく機会と時間が増えました。校内でのふれあい活動(異学年交流)や委員会活動、学年間交流や日々の授業なども、活動内容を見直しながら持続可能で発展性のある子どもたちの「つながり」を生むよう工夫しました。

令和5年度の「笑顔でつながる北野の子」の重点のもと、全教育活動を通して、子どもたちのよりよい「つながり」が子どもたちの確かな経験と自信になるよう、全職員で工夫、努力してまいりました。子どもたちはこの1年間で、これまでできなかったことに取り組んだり、新たなことに挑戦したりして、大きく成長しました。これから始まる新たな学年のステージでも、たくましくしなやかに、力を合わせて歩み続けることを願っています。

この1年間、保護者の皆様、地域の皆様方に、本校の教育活動に温かい御支援と御協力を賜りましたことに職員一同厚くお礼申し上げます。令和6年度は本校の開校50周年記念の年です。子どもたちとともに北野小学校の歴史と伝統を振り返り、未来へ「つながる」節目となるよう行事を計画しているところです。次年度も子どもたちの笑顔とつながりと成長のために努力してまいります。引き続きの御支援と御協力を賜りますようお願い申し上げます。

春季休業中の学校への連絡について

- ・電話での御連絡につきましては、平日の8時15分～16時45分をお願いいたします。(TEL 881-8521)
- ・新学期の準備のため、教職員以外の職員室への出入りにつきましては、御遠慮いただいております。
- ・夜間・休日の緊急の場合は、学校メール(kitano-e@sapporo-c.ed.jp)での連絡が可能です。

学校便りの個人名記載について

配付用の学校便りに記載している各個人名は、今後、学校ホームページ用の学校便りには記載しないことといたします。また、各個人名に伴った部分を記載しない場合もあります。皆様の御理解と御協力をお願いいたします。

なお、配付用の学校便りにつきましては、これまで通りに記載する予定です。

7名の職員が離任いたします

佐藤 智儀 教頭 退職

元気に挨拶をしてくれたり声を掛けてくれたりする北野っ子と共に学校生活を送った日々が、とても大切な思い出です。子どもたちの成長を間近で見ることができて幸せでした。保護者の皆様、地域の皆様には、日頃からたいへんお世話になり、感謝の気持ちでいっぱい입니다。ありがとうございました。

山本 香澄 教諭 退職

授業中の笑顔、優しく接する笑顔、皆さんの笑顔が大好きでした。風雪に耐える木のように、心も体もたくましく育ってってください。保護者の皆様の温かいサポートに感謝申し上げます。6年間ありがとうございました。

田中 晃子 教諭 東園小学校へ

着任した時、休み時間になるとグラウンドで大勢の北野っ子が元気に遊んでいた姿が印象的でした。北野のカレーも忘れられません。これからも、笑顔でつながる明るい北野小になることを願っています。5年間ありがとうございました。

岡本 康太郎 教諭 白石小学校へ

2年間お世話になりました。明るくて素直な子どもたちとの毎日は、とても素敵な時間でした。おかげで、体力は衰えても気持ちはいつまでも若くいられました。ありがとうございました。

工藤 寿美佳 教諭 月寒小学校へ

いつも明るく挨拶をして、外でも毎日遊ぶ北野小学校の皆さんからたくさん元気をもらっていました。皆さんと過ごした楽しい日々は私の宝物です。新しい学校でも頑張ります。ありがとうございました。

大畠 嵐史 用務員 北都小学校へ

廊下ですれ違ったときの元気な挨拶や「いつもお掃除ありがとうございます！」の感謝の言葉を言える子どもたちが素晴らしいと思いました。私も北野の子どもたちに負けない気持ちで新天地でも頑張ります。お世話になりました。

木下 夏希 栄養教諭 手稲中学校へ
(4/12まで北野小勤務)

初めて栄養教諭として働いて北野小学校の皆さんと出会い、宝物のような思い出をたくさん作ることができました。これからもよく食べて、元気に遊び、笑顔で過ごしてくださいね！1年間ありがとうございました！

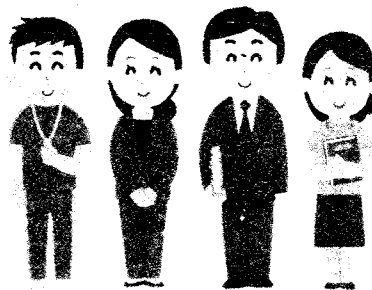

令和6年度の日課表について

本日、令和6年度の日課表を配付いたしました。次年度よりどの曜日も清掃時間は同じになります。御確認ください。学校ホームページ(スマイルスタディ全学年)にも掲載しています。
<https://www.kitano-e.sapporo-c.ed.jp/>

スクールカウンセラーについて

次年度もスクールカウンセラーが本校に配置されます。担当は今年度に引き続き西出 綾(にしで あや)先生です。お子様について御相談がある場合は担当：森井(881-8521)まで御連絡ください。

≪4月の来校予定≫ 9日(火)・16日(火)・23日(火)
いずれの日も12:30~16:30

4月の行事予定

日	曜	行事
1	月	春季休業日 入学受付(姓あ・か行9:00～ 姓さ行以降:9:30～) 【愛の鐘】17:00 (4/1～9/30)
2	火	春季休業日
3	水	春季休業日
4	木	春季休業日
5	金	春季休業日
6	土	
7	日	
8	月	着任式 始業式(2時間授業・給食なし)(2～6年完全下校10:15) 入学式(受付10:40～11:00)(1年下校12:00) 1年生PTA入会式(書面開催) 【配付】学校便り 教科書 4月学習参観懇談のお知らせ 【提出】令和6年度健康診断等関係書類(1～6年) 児童調査票(2～6年) 【PTA】登校見守り①
9	火	スタート日課(2～6年14:15下校) 1年方面別引率下校10:30 スクールカウンセラー来校(12:30～16:30) 【PTA】登校見守り②
10	水	スタート日課(2～6年14:15下校) 1年方面別引率下校11:30 【PTA】登校見守り③
11	木	1年方面別引率下校12:00 二計測(2～6年) 健康カード・運動器検診問診票提出(1年生)
12	金	1年生給食開始 視力検査6年 交通安全教室(全学年) 1年方面別引率下校13:30 学級写真撮影8:40～ PTA総会資料・議決権行使書配付
13	土	
14	日	
15	月	1年方面別引率下校14:20 視力検査(5年) ALT① 結核検診問診票配付(全学年) 学級写真撮影8:40～
16	火	視力検査(4年) テストメール配信 ALT② 校地清掃①(ごみ拾い) スクールカウンセラー来校(12:30～16:30)
17	水	歯科検診(4・5・6年)9:00～ 知能検査(2・5年) PTA資源回収
18	木	令和5年度全国学力・学習状況調査(国語・算数 6年生) 視力検査3年 結核検診問診票提出期限(全学年)
19	金	4月参観懇談【5校時】(全学年) 学校教育説明会 PTA総会(書面開催)
20	土	
21	日	
22	月	視力検査2年 色覚検査希望調査配付(2年)
23	火	標準学力検査(2～6年) 視力検査1年 ALT③ スクールカウンセラー来校(12:30～16:30)
24	水	歯科検診(1・2・3年・かがやき)9:00～ ALT④ 非行防止教室(6年) 議決権行使書提出締切
25	木	避難訓練①(火災) ※2回目以降の避難訓練は、予告なしで行います。 視力・聴力検査(かがやき) 委員会活動①(5・6年下校15:05)
26	金	色覚検査希望調査(2年)提出期限 非行防止教室(5年) 聴力検査(4年)
27	土	
28	日	
29	月	昭和の日
30	火	聴力検査(2年) 学校徴収金引落日(4月分)

令和6年度「着任式・始業式」「入学式」について

4月8日(月)

8:15~8:25 登校・手洗い
 8:25~8:35 朝の活動(学級の時間)
 8:35~8:45 朝の会
 8:45~9:30 着任式・始業式
 9:35~10:00 学級指導・帰りの会
 10:00~10:15 下校

2~6年生の入学式の参加はありません。

<入学式>

10:40~11:00 受付(新1年生登校)
 11:00~11:20 学級指導
 11:20~11:35 入学式
 11:40~12:00 写真撮影
 12:00~ 下校



令和6年度前期教科書の配付

4月8日(月)に、新学年で使用する教科書を配付します。記名をお願いいたします。

新1年 国語(上) 書写 算数 生活(上) 音楽
 図画工作(上) 道徳

新2年 国語(上) 書写 算数(上) 音楽
 道徳

新3年 国語(上) 書写 社会 地図帳
 算数(上) 理科 音楽 図画工作(上)
 保健 道徳 外国語活動

新4年 国語(上) 書写 社会 算数(上)
 理科 音楽 道徳 外国語活動

新5年 国語 書写 社会(上) 算数 理科
 音楽 図画工作(上) 家庭科 保健
 外国語 Picture Dictionary 道徳

新6年 国語 書写 算数 理科
 社会(「政治・国際編」「歴史編」)
 音楽 外国語 道徳

令和5年度に配付した教科書のうち、以下につきましては令和6年度も使用しますので、御家庭で保管しておいてください。

現1年 生活(上)(下) 図画工作(上)(下)
現3年 地図帳 図画工作(上)(下) 保健
現4年 地図帳
現5年 地図帳 図画工作(上)(下)
 家庭科 保健 Picture Dictionary

各学年の使用教室と玄関について

令和6年度の各学年の使用玄関と使用階段、教室の階をお知らせします。御確認ください。

学年	玄関	階段	教室の階
1年	中央玄関	中央階段	2階
2年	南玄関	南階段	2階
3年	中央玄関		1階
4年	南玄関	南階段	3階
5年	南玄関	南階段	3階
6年	中央玄関	北階段	3階
かがやき	中央玄関		1・2階

南: あいさつロード側 北: 体育館側
 ※かがやき学級以外の変更はありません。

令和6年度 児童調査票・健康診断等

関係書類の記入・提出のお願い

令和6年度使用の児童調査票と令和6年度健康診断等関係書類を配付いたしました。必要事項を御記入のうえ、4月8日(月)に担任に提出してくださいませようをお願いいたします。

学習用ノートについて

本日、「学習用ノート仕様一覧」を配付いたしました。学校ホームページ(スマイルスタディ全学年)にも掲載しています。

<https://www.kitano-e.sapporo-c.ed.jp/>

令和6年度の使用ノートは、下記のとおりです。

	国語	算数	理科	社会
1年	12マス (十字リーダー入り)	14マス		
2年	15マス (十字リーダー入り)	17マス		
3年	18マス (十字リーダー入り)	5mm方眼罫 (中心リーダー入り)		
4年	18マス			
5年 6年	縦罫10mm 15行 縦リーダー入り			

※1年生のノートの1冊目は学校で販売いたします。2冊目以降は、表記の物を使用してください。

4月8日朝の児童の動きについて

全学級が学級編制を行います。4月8日(月)の子どもたちの動きは以下のようになります。

【4月8日(月) 登校時間 8:15~8:25】

- ①新学年の使用玄関から入ります。
- ②上靴に履き替え、外靴は袋に入れて教室に入ります。(靴箱に入れない。)
- ③新学年の教室前で、新しい学級名簿を確認し、教室に入ります。
- ④下校までに、新担任より新しい靴箱の指定があります。

※外靴用の袋を御用意ください。